

Hausärztliche Versorgung

Dr. med. Markus Csipai
Dr. med. Esther v. Gagern-Reincke
Fachärzte für Allgemeinmedizin
Dr. med. Nina Klinger WBA
Ärztin in Weiterbildung / Allgemeinmedizin

Tel.: [030] 32 29 16 – 0 Fax: [030] 32 29 16 – 11
e-Mail: hausarztpraxis@mvz-zehlendorf.de

Öffnungszeiten:
Montag und Dienstag: 8:00 - 13:00 u. 15:00 - 18:00Uhr
Mittwoch: 8:30 - 12:30Uhr
Donnerstag: 8:00 - 15:00 Uhr Freitag: 8:00 - 12:00 Uhr

Ihre Gesundheit liegt uns am Herzen!

Mit unserer hausärztlichen und kinderärztlichen Versorgung sind wir für Menschen aller Altersstufen da. Wir bieten ein breites Spektrum an Vorsorge- und Behandlungsmöglichkeiten einschließlich konventioneller und komplementärer naturheilkundlicher Methoden (siehe Innenseite) an. Unser Ziel ist, Sie individuell gesundheitlich zu beraten und zu betreuen und mit Ihnen gemeinsam einen Weg zu finden, der Ihre Lebenssituation und Ihre Fragen umfassend einbezieht.

Medizinisches Versorgungszentrum Zehlendorf

Am Waldfriedhof 23 (Ecke Argentinische Allee),
14169 Berlin

Ein Standort der AnthroMed Berlin-Brandenburg gGmbH

Kinder- und Jugendmedizin

Dr. med. Jan Schüring
*Facharzt für Kinder- und Jugendmedizin,
Neonatologe*

Tel.: [030] 32 29 16 – 20
Fax: [030] 32 29 16 – 22
e-Mail: kinderarztpraxis@mvz-zehlendorf.de

Öffnungszeiten:
Montag und Donnerstag:
8:30 - 13:00 und 15:00 - 18:00 Uhr
Dienstag: 8:30 - 13:00 und 15:00 - 17:00Uhr
Freitag: 8:30 - 13:00Uhr



Die Buslinie 285 hält unmittelbar vor dem MVZ Zehlendorf (Haltestelle „Waltraudstraße“). Weitere Buslinien (M11, 110, 115) halten am nahe gelegenen U-Bahnhof (Linie U3) „Oskar-Helene-Heim“ (Fußweg ca. 600 Meter zur Praxis).
Titelbild: Zoe Underwood

Medizinisches Versorgungszentrum Zehlendorf

Hausärztliche Versorgung

Kinder- und Jugendmedizin

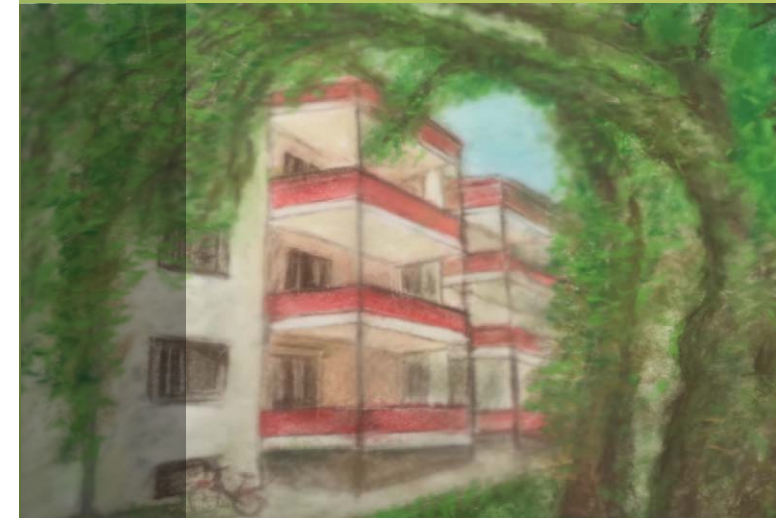

www.mvz-zehlendorf.de

Dr. med. Jan Schüring
Facharzt für Kinder- und
Jugendmed., Neonatologe



„Unsere Praxis für Kinder- und Jugendmedizin bildet ihren Behandlungsschwerpunkt auf der Grundlage der anthroposophisch erweiterten Medizin. Wir betreuen unsere Patienten von der Geburt über die Kindergarten- und Schulzeit bis zum 18. Lebensjahr. Ein besonderes Augenmerk bei der Patientenbetreuung liegt auf einer ganzheitlich-individuellen Begleitung unter Einbeziehung sozialpädiatrischer Fragestellungen und in enger Kooperation mit Kunsttherapeuten, Logopäden, Ergotherapeuten und Krankengymnasten.“

Leistungsspektrum der Praxis für Kinder- und Jugendmedizin:

- Behandlung akuter und chronischer Erkrankungen zwischen 0 - 18 Jahren
- Vorsorgeuntersuchungen U2- U9, U10 (7-8 Jahre), U11 (9-10 Jahre)
- Jugendgesundheitsuntersuchung J1 (12-14 Jahre), J2 (16-17 Jahre)
- Impfungen und Impfberatung
- Ultraschall: Säuglingshüfte, Bauchorgane, Schilddrüse, Gelenke, Weichteile, Niere und ableitende Harnwege
- Allergiediagnostik (Blutuntersuchung)
- Hör- und Sehtest
- EKG
- Untersuchungen vor geplanten Operationen
- Reisemedizinische Beratung, Reiseimpfungen (in der Regel keine Kassenleistung)
- Beratung zu Ernährung, Erziehung, Salutogenese
- Untersuchungen zur Ausstellung von Attesten, u.a. Kindergarten-Tauglichkeit
- Sporttauglichkeit (in der Regel keine Kassenleistung)
- Schnelluntersuchungen auf Streptokokken Infektionen (Rachenabstrich bei Scharlach-Verdacht)
- Naturheilk. und anthroposophisch erweiterte Medizin

Dr. med. Esther v. Gagern-Reincke
Fachärztin f. Allgemeinmed.



„Ein ganzheitliches Behandlungskonzept, welches schulmedizinische, naturheilkundliche, anthroposophische und Manual medizinische Aspekte berücksichtigt, ist mir wichtig! Gerne berate ich Sie zum Thema Bewegung, Ernährung und Vorsorge.“

Dr. med. Nina Klinger
Ärztin in Weiterbildung
(Allgemeinmedizin)



„In meinem Verständnis hat der Mensch auch eine seelisch-geistige Ebene. Die anthroposophische Medizin und meine Psychotherapie-Ausbildung ermöglichen mir, die Medizin im Sinne dieses Verständnisses zu erweitern. So kann ich mit Ihnen in der Beratung zu Ihrer Gesundheitserhaltung und bei der Therapie Ihrer Erkrankungen diese mit einbeziehen.“

Dr. med. Markus Csipai
Facharzt für Allgemeinmed.



„Im Mittelpunkt steht ein ganzheitlich-individueller Ansatz auf der Grundlage der anthroposophisch erweiterten Medizin, bei dem ich Ihre Beschwerden auf körperlicher und seelisch-geistiger Ebene erfassen möchte. Darüber hinaus berücksichtige ich lebensgeschichtliche, konstitutionelle und soziale Aspekte. Mein Ziel der Behandlung ist gemeinsam mit Ihnen als Patient/in zu einem Therapiekonzept zu kommen, das von Ihnen bejaht und von mir ärztlich verantwortet wird.“

Leistungsspektrum der Praxis für Hausärztliche Versorgung:

- Hautkrebsscreening
- Krebsvorsorge Mann
- Check-up
- Langzeit-Blutdruckmessung
- Lungenfunktionstest
- EKG, Ergometrie
- Psychosomatische Grundversorgung
- Sonographie Aorta und Bauchorgane
- Chirotherapie WS (2 Behandlungen im Quartal)
- Naturheilkundliche und anthroposoph. Therapie
- Hausbesuche
- Individuelle Impfberatung
- Behandlung akut kranker Kinder
- ab 1 Jahr in der Hausarztpraxis

Die meisten Leistungen werden in der Regel von den Krankenkassen übernommen.

Sollten außerhalb der Kassenerstattung Leistungen erwünscht sein, können diese als individuelle Gesundheitsleistungen (IGeL) durchgeführt werden.

Wir bieten unter anderem an:

- Eigenbluttherapie
- UVB-Eigenbluttherapie
- Spritze s.c./i.m.
- Blutentnahme auf Wunsch
- Reiseimpfberatung
- Impfung (auf Wunsch/Reise)
- Akupunktur
- Chirotherapie WS ab der 3. Behandlung
- Raucherentwöhnung
- Sonographie der Schilddrüse